



# COMITE REGIONAL DES PECHEES MARITIMES ET DES ELEVAGES MARINS DE BRETAGNE

---Article L 912-1 et suivants du Code Rural et de la Pêche Maritime---

## DECISION N°098-2021 DU 1<sup>ER</sup> SEPTEMBRE 2021

### **FIXANT LE CALENDRIER DE PECHE ET LES MESURES DE GESTION DE LA PECHE A PIED PROFESSIONNELLE DES COQUES ET PALOURDES SUR LE LITTORAL DU MORBIHAN (EXCEPTE RIVIERE D'ETEL) CAMPAGNE 2021-2022**

**Le Président du Comité Régional des Pêches Maritimes et des Elevages Marins de Bretagne (ci-après dénommé CRPMEM de Bretagne),**

- VU la délibération 2021-009 « PAP-CRPM-A » du 09 juillet 2021 du Comité Régional fixant la nécessité de détention et les conditions d'attribution de la licence de pêche à pied sur les secteurs de pêche du littoral de la région Bretagne ;
- VU la délibération 2021-010 « PAP-CRPM-B » du 9 juillet 2021 du Comité Régional fixant le nombre de timbres de pêche à pied sur les secteurs de pêche du Littoral de la Région Bretagne ;
- VU la délibération 2020-021 « PECHE A PIED CDPMEM 56-B » du 08 décembre 2020 du Comité Régional fixant les conditions de pêche à pied professionnelle sur les secteurs de pêche du Morbihan ;
- VU l'arrêté du 24 juin 2020 portant classement de salubrité des zones de production de coquillages vivants pour la consommation humaine dans le département du Morbihan ;
- VU la décision n°088-2021 du 5 juillet 2021 ;
- VU l'avis de la commission « coquillages » du Comité Départemental des Pêches Maritimes et des Elevages Marins (ci-après dénommé CDPMEM) du Morbihan du 20 et 23 avril 2021 ;
- VU la demande du CDPMEM du Morbihan du 1<sup>er</sup> septembre 2021 ;

**Considérant que la campagne 2021-2022 correspond à l'année calendaire allant du 1<sup>er</sup> mai 2021 au 30 avril 2022,**

**Considérant la nécessité d'encadrer la pêche à pied des coques et des palourdes sur le littoral du Morbihan,**

## DECIDE

### **Article 1 : Calendrier et horaires de pêche**

La pêche des coques et des palourdes n'est autorisée que pour une seule marée par jour (la plus longue) toutes zones et toutes espèces confondues. Pour les gisements principaux, l'horaire de basse mer de la marée la plus longue est indiquée dans les tableaux ci-après.

#### **1.1- Palourdes :**

La pêche des palourdes sur les gisements est ouverte selon les calendriers suivants. La durée de l'action de pêche est selon les gisements soit 2h avant et 2h après l'horaire de basse mer (a), soit 2h30 avant et 2h30 après l'horaire de basse mer (b), le port de référence est indiqué pour information. Le « hors zone » désigne l'ensemble des zones qui se situent en dehors des gisements classés administrativement.

	Zone 2	Zone 4	Zone 5	Zone 6	Zone 7	Zone 8	Zone 9	Noyalo	Rivière d'Auray	Blavet	Hors zone
Durée de pêche	a	a	b	a	a	b	b	b	b	b	a
Port de référence	Arradon	Saint Armel	Saint Armel	Saint Armel	Saint Armel	Saint Armel	Saint Armel	Saint Armel	Auray	Port Louis	Saint Armel
01-mai											
02-mai											
03-mai			18h43			18h43	18h43		17h21	16h56	
04-mai			7h28			7h28	7h28		18h34	18h17	
05-mai											
06-mai											
07-mai			11h10			11h10	11h10		9h40	9h08	
08-mai											
09-mai											
10-mai			13h06			13h06	13h06		11h46	11h06	
11-mai			13h40			13h40	13h40		12h20	11h37	
12-mai			14h12			14h12	14h12		12h51	12h08	
13-mai											
14-mai											
15-mai											
16-mai											
17-mai		17h08		17h08	17h08						17h08
18-mai		17h56		17h56	17h56						17h56
19-mai											
20-mai											
21-mai		9h02		9h02	9h02						9h02
22-mai											
23-mai											
24-mai											
25-mai		13h12		13h12	13h12						13h12
26-mai		14h03		14h03	14h03						14h03
27-mai		14h49		14h49	14h49						14h49
28-mai											
29-mai											
30-mai											
31-mai		17h39		17h39	17h39						17h39

	Zone 2	Zone 4	Zone 5	Zone 6	Zone 7	Zone 8	Zone 9	Noyalo	Rivière d'Auray	Blavet	Hors zone
Durée de pêche	a	a	b	a	a	b	b	b	b	b	a
Port de référence	Arradon	Saint Armel	Saint Armel	Saint Armel	Saint Armel	Saint Armel	Saint Armel	Saint Armel	Auray	Port Louis	Saint Armel
01-juin		18h31		18h31	18h31						18h31
02-juin											
03-juin											
04-juin		9h32		9h32	9h32						9h32
05-juin											
06-juin											
07-juin		12h07		12h07	12h07						12h07
08-juin		12h47		12h47	12h47						12h47
09-juin	13h16										
10-juin	13h57										
11-juin	14h36										
12-juin											
13-juin											
14-juin		16h21		16h21	16h21						16h21
15-juin		17h01		17h01	17h01						17h01
16-juin	17h56										
17-juin	18h49										
18-juin		19h44		19h44	19h44						19h44
19-juin											
20-juin											
21-juin		10h35		10h35	10h35						10h35
22-juin		11h40		11h40	11h40						11h40
23-juin	12h42										
24-juin	13h35										
25-juin	14h23										
26-juin											
27-juin											
28-juin	16h35										
29-juin	17h19										
30-juin		18h07		18h07	18h07						18h07

	Zone 2	Zone 4	Zone 5	Zone 6	Zone 7	Zone 8	Zone 9	Noyalo	Rivière d'Auray	Blavet	Hors zone
Durée de pêche	a	a	b	a	a	b	b	b	b	b	a
Port de référence	Arradon	Saint Armel	Saint Armel	Saint Armel	Arradon	Saint Armel	Saint Armel	Saint Armel	Auray	Port Louis	Saint Armel
01-juil											
02-juil											
03-juil											
04-juil											
05-juil								10h37			
06-juil	11h04				11h04						
07-juil	11h56				11h56						
08-juil	12h46				12h46						
09-juil	13h33				13h33						
10-juil											
11-juil											
12-juil	15h36				15h36						
13-juil	16h14										
14-juil											
15-juil	17h36										
16-juil					18h02			18h22			
17-juil											
18-juil											
19-juil											
20-juil					9h57			10h01			
21-juil	11h17										
22-juil	12h20										
23-juil	13h18										
24-juil											
25-juil											
26-juil	15h36										
27-juil	16h15										
28-juil	16h54										
29-juil	17h34										
30-juil					18h06			18h16			
31-juil											

	Zone 2	Zone 4	Zone 5	Zone 6	Zone 7	Zone 8	Zone 9	Noyalo	Rivière d'Auray	Blavet	Hors zone
Durée de pêche	a	a	b	a	a	b	b	b	b	b	a
Port de référence	Arradon	Saint Armel	Saint Armel	Saint Armel	Arradon	Saint Armel	Saint Armel	Saint Armel	Auray	Port Louis	Saint Armel
01-août											
02-août					8h14			8h27			
03-août	9h21										
04-août	10h22										
05-août	11h23										
06-août	12h20										
07-août											
08-août											
09-août	14h40										
10-août	15h18										
11-août	15h55										
12-août	16h33										
13-août					16h53			17h21			
14-août											
15-août											
16-août											
17-août					8h17			8h24			
18-août	9h44										
19-août	10h56										
20-août	12h04										
21-août											
22-août											
23-août	14h37										
24-août	15h15										
25-août	15h50										
26-août	16h25										
27-août	17h01										
28-août											
29-août											
30-août					18h43			18h51			
31-août											

	Zone 2	Zone 4	Zone 5	Zone 6	Zone 7	Zone 8	Zone 9	Noyal	Rivière d'Auray	Blavet	Hors zone
Durée de pêche	a	a	b	a	a	b	b	b	b	b	a
Port de référence	Arradon	Saint Armel	Saint Armel	Saint Armel	Arradon	Saint Armel	Saint Armel	Saint Armel	Auray	Port Louis	Saint Armel
01-sept					8h22			8h33			
02-sept	10h17										
03-sept	11h14										
04-sept											
05-sept											
06-sept	13h17										
07-sept	13h56										
08-sept	14h34										
09-sept	15h12										
10-sept					15h51			16h26			
11-sept											
12-sept											
13-sept					18h13			18h31			
14-sept											
15-sept											
16-sept	9h28										
17-sept	10h52										
18-sept											
19-sept											
20-sept	13h22										
21-sept	14h00										
22-sept	14h36										
23-sept	15h09										
24-sept					15h42			16h01			
25-sept											
26-sept											
27-sept	17h17										
28-sept	17h56										
29-sept											
30-sept											

## 1.2- Coques :

La pêche des coques sur le littoral du Morbihan est autorisée à compter du 1er mai 2021 et sera fermée le 30 avril 2022 après la pêche tous les jours sauf les samedis, dimanches et jours fériés, sauf sur le gisement de la petite mer de Gâvres où la pêche est autorisée selon le calendrier suivant (l'horaire indiqué est celui de la basse mer Port Louis, la seule marée autorisée) :

MAI		JUIN		JUILLET		AOÛT	
01-mai		01-juin	16h36	01-juil		01-août	
02-mai		02-juin	17h44	02-juil		02-août	
03-mai		03-juin		03-juil		03-août	7h38
04-mai		04-juin		04-juil		04-août	8h47
05-mai	7h00	05-juin		05-juil		05-août	9h41
06-mai	8h11	06-juin		06-juil	9h22	06-août	10h26
07-mai	9h08	07-juin	9h57	07-juil	10h07	07-août	
08-mai		08-juin	10h35	08-juil	10h47	08-août	
09-mai		09-juin	11h10	09-juil	11h24	09-août	12h17
10-mai	11h06	10-juin		10-juil		10-août	12h53
11-mai	11h37	11-juin		11-juil		11-août	13h31
12-mai	12h08	12-juin		12-juil	13h13	12-août	14h10
13-mai		13-juin		13-juil	13h51	13-août	
14-mai		14-juin	14h07	14-juil		14-août	
15-mai		15-juin	14h49	15-juil	15h16	15-août	
16-mai		16-juin	15h37	16-juil		16-août	
17-mai	15h04	17-juin		17-juil		17-août	
18-mai	15h54	18-juin		18-juil		18-août	7h38
19-mai	16h58	19-juin		19-juil		19-août	8h56
20-mai		20-juin		20-juil		20-août	9h59
21-mai		21-juin	8h22	21-juil	9h01	21-août	
22-mai		22-juin	9h19	22-juil	10h02	22-août	
23-mai		23-juin	10h13	23-juil	10h57	23-août	12h17
24-mai		24-juin		24-juil		24-août	12h57
25-mai	10h34	25-juin		25-juil		25-août	13h35
26-mai	11h22	26-juin		26-juil	13h18	26-août	14h11
27-mai	12h10	27-juin		27-juil	14h02	27-août	14h48
28-mai		28-juin	14h24	28-juil	14h44	28-août	
29-mai		29-juin	15h13	29-juil	15h27	29-août	
30-mai		30-juin	16h05	30-juil		30-août	
31-mai	15h35			31-juil		31-août	

SEPTEMBRE	
01-sept	
02-sept	8h13
03-sept	9h16
04-sept	
05-sept	
06-sept	11h16
07-sept	11h52
08-sept	12h29
09-sept	13h07
10-sept	
11-sept	
12-sept	
13-sept	
14-sept	
15-sept	
16-sept	7h37
17-sept	8h55
18-sept	
19-sept	
20-sept	11h19
21-sept	11h57
22-sept	12h32
23-sept	13h06
24-sept	
25-sept	
26-sept	
27-sept	15h24
28-sept	16h11
29-sept	
30-sept	

## Article 2 : Mesures techniques

Les coques et palourdes récoltées n'atteignant pas la taille minimale de captures définie par les textes communautaires et nationaux doivent être rejetées à la mer sur les lieux de pêche.

Le tri doit s'effectuer sur les lieux de pêche uniquement par le détenteur du timbre Coques et Palourdes Morbihan. Les coques et les palourdes seront alors acheminées vers les points de déchargement référencés sur la délibération [\[PAP-CDPM 56-B\]](#) susvisée.

Les pêcheurs sont tenus de procéder au nettoyage des zones de pêche par l'enlèvement des étoiles de mer, bigorneaux perceurs, crépidules et autres parasites qui seront ramenés à terre en vue de leur destruction.

### 2.1 – Palourdes

Sur l'ensemble du littoral Morbihannais, la pêche des **palourdes est limitée à 70 kg** par personne et par jour.



Le quota fixé pour la zone 2 dite de **Truscat est de 130 tonnes sur l'ensemble de la saison**. La pêche sera fermée dès ce quota atteint.

L'utilisation d'un **bac à trous de diamètre 26 mm** est obligatoire. Il est interdit de détenir un autre moyen de tri. L'utilisation de ce bac ne dispense pas les pêcheurs de respecter la taille minimale de capture réglementaire.

## 2.2 - Coques

Sur l'ensemble du littoral Morbihannais, la pêche des **coques est limitée à 60 kg** par personne et par jour.

Pour le tri des coques, l'usage d'une **grille de triage de 19 mm** d'écartement minimum entre les barres est obligatoire. Il est interdit de détenir un autre moyen de tri. L'utilisation de cette grille ne dispense pas les pêcheurs de respecter la taille minimale de capture réglementaire.

### Article 3 : Validité de la décision

Les dates et modalités de pêche énoncées ci-dessus ne sont valables que si les conditions sanitaires définies par arrêté sont réunies pour pratiquer l'activité de pêche professionnelle sur les gisements objets de la présente décision.

### Article 4 : Suivi des captures

Les pêcheurs sont tenus de renseigner la fiche de pêche mensuelle et de la retourner tous les mois à la Délégation à la Mer et au Littoral du Morbihan.

Les pêcheurs sont tenus d'effectuer leur déclaration au Comité Départemental des Pêches Maritimes et des Elevages Marins du Morbihan via le système « TELECAPECHE », à la fin de chaque semaine, sous peine de non renouvellement des timbres.

### Article 5 : Dispositions diverses

La présente décision abroge et remplace la décision n°095-2021 du 13 juillet 2021.

Le Président du CDPMEM du Morbihan est chargé de la diffusion et de l'application de la présente décision.

**Le Président du CRPMEM de Bretagne**  
**Olivier LE NEZET**

**Le Président du Groupe de Travail Pêche à pied**  
**Alain THOMAS**



## ANNEXE 1 : RAPPEL DE LA REGLEMENTATION

### ZONES DE TRANQUILLITE DES OISEAUX

La zone de protection des oiseaux, mentionnée à l'article 1<sup>er</sup> de la délibération 2019-033 « PECHE A PIED CDPMEM 56-B » du 21 novembre 2019, repérée sur la carte ci-dessous, est **fermée du 1<sup>er</sup> octobre au 31 janvier de chaque année à toute activité de pêche.**

### ZONES DE PROTECTION DE ZOSTERES

Les zones de protection des herbiers de zostères mentionnées à l'article 1<sup>er</sup> de la délibération 2019-033 « PECHE A PIED CDPMEM 56-B » du 21 novembre 2019, repérée sur la carte ci-dessous, sont constituées des secteurs suivants. **Ces secteurs sont interdits à toute activité de pêche.**

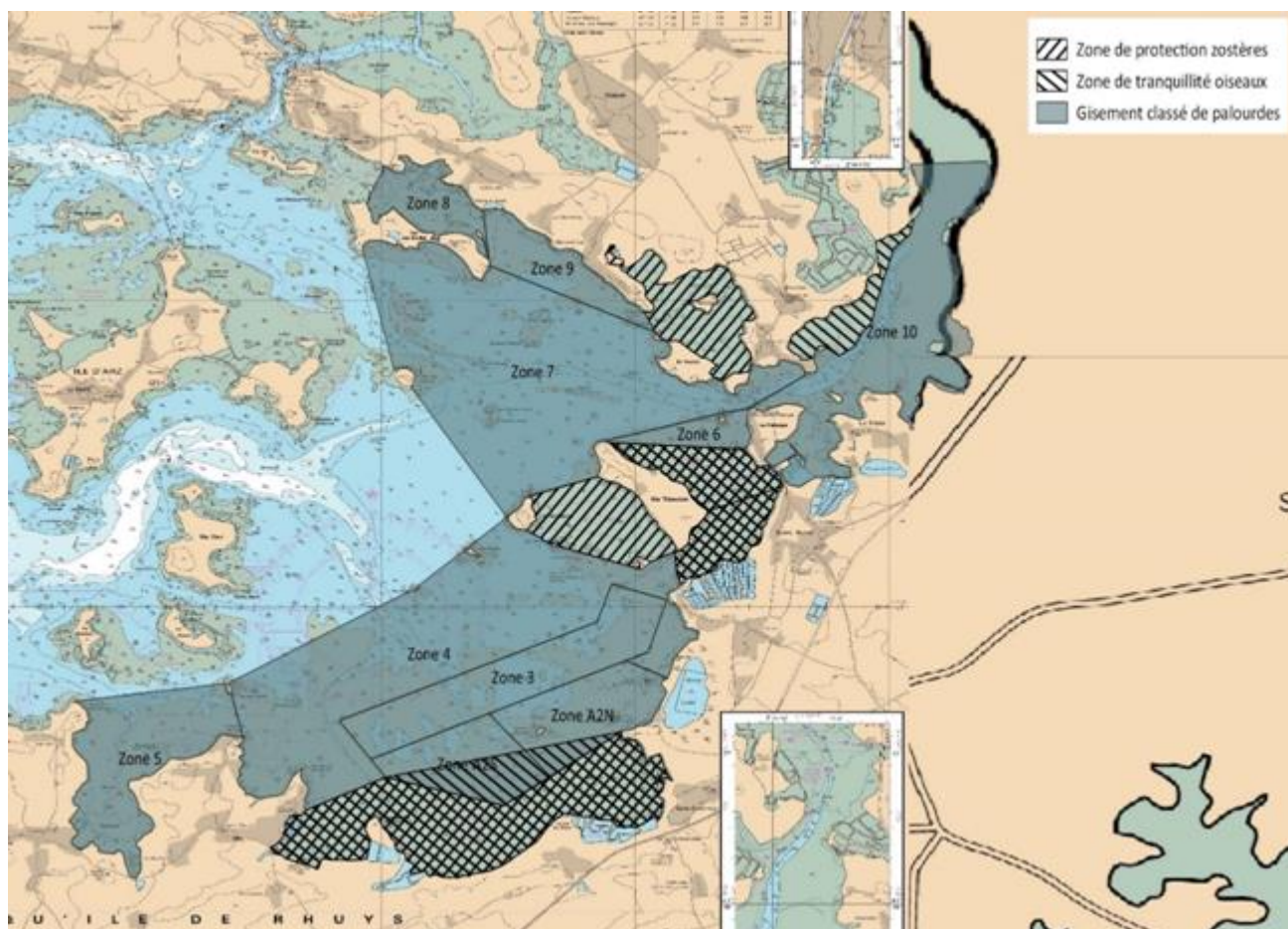

Cette carte a pour vocation d'illustrer les zones de pêches définies par la délibération du CRPM de Bretagne. Elle n'a pas de valeur juridique